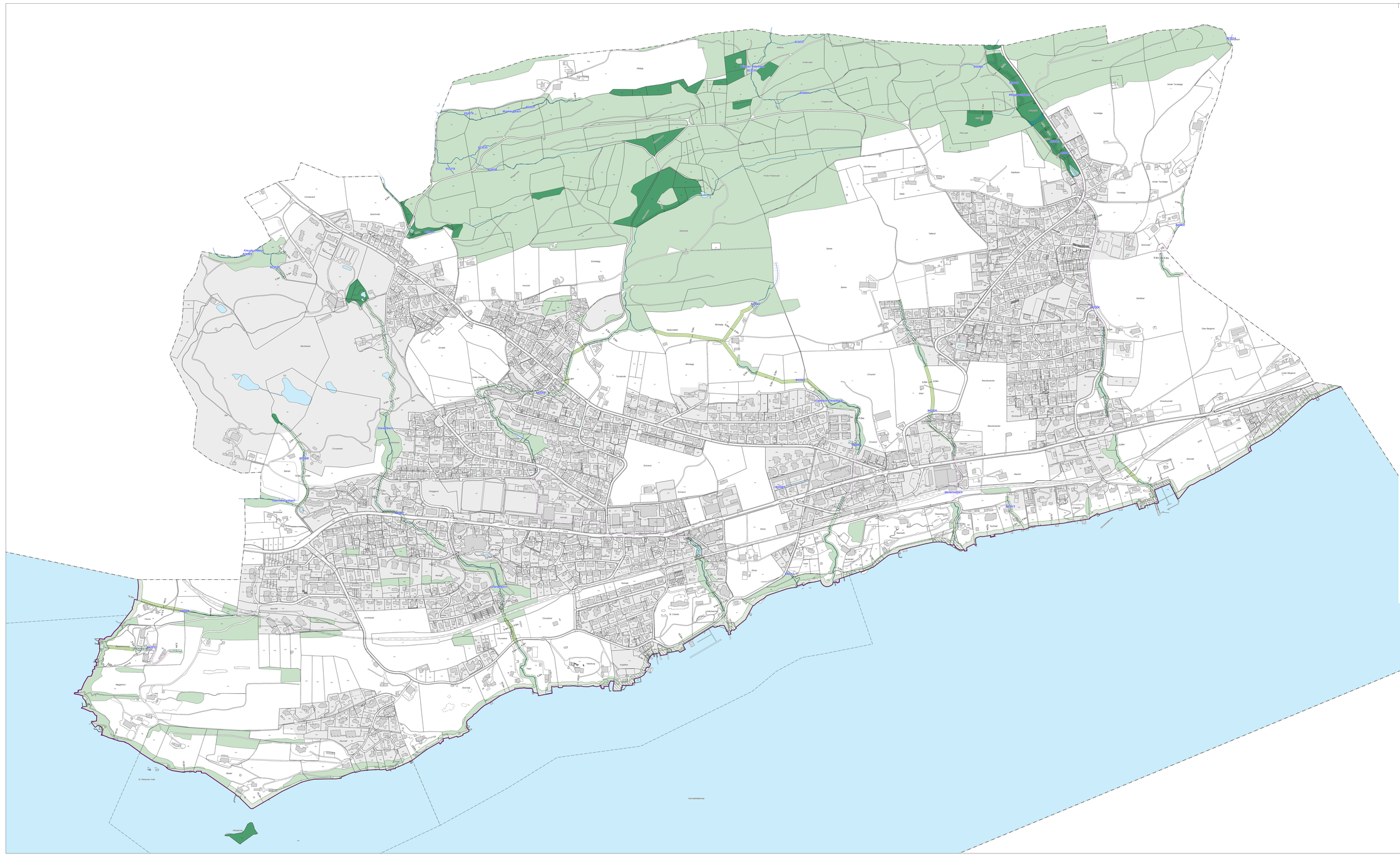


Gemeinde Meggen

Teilrevision Ortsplanung "Festlegung Gewässerraum" Teilzonenplan 1:3500

Öffentliche Auflage vom 23. November bis 22. Dezember 2020

An der Urnenabstimmung beschlossen am 13. Juni 2021

Der Gemeindepräsident

Urs Brücker

Der Gemeindeschreiber

Daniel Ottiger

Vom Regierungsrat mit Entscheid Nr. ..... am .....

Datum

Unterschrift

813.61 / 13.08.2021 / lw/amr/sgl

mogg_gewaesserraum_k05_2016.pas

Planteam S AG Luzern Bern Liestal Solothurn
Raumentwicklung Städtebau Geoinformation

plan:team

Verbindlicher Planinhalt

- Grünzone Gewässerraum Gr-G
- Freihaltezone Gewässerraum Fr-G

Orientierender Planinhalt

- Gewässerachse Fliessgewässer offen
- Gewässerachse Fliessgewässer eingedolt
- Hochwasserlinie Vierwaldstättersee
- Gewässerraum ohne Bewirtschaftungseinschränkung
- Verzicht auf Gewässerraum: eingedolt
- Verzicht auf Gewässerraum: Rinnsal

Weitere orientierende Planinhalte

- 2hl04 Gewässeridentifikator

Weitere Planinhalte

- Bauzonen (gemäss Zonenplan vom 11.02.2014)
- Gewässer (amtliche Vermessung vom September 2020)
- Naturschutzzone I
- Naturschutzzone II
- Wald

0 100 200 300 400 m