

Meggen erhält eine neue Buslinie.

↳ *Seite 3*

MEGGEN aktuell

ePaper der Gemeinde Meggen
Ausgabe 73 | 25.11.2026

Orientierungsversammlung

Am Montagabend, 9. November, informierte der Gemeinderat im Gemeindesaal über den Aufgaben- und Finanzplan 2027–2030 sowie das Budget 2027. Im Mittelpunkt standen die finanzielle Entwicklung der Gemeinde und die geplante Senkung des Steuerfusses auf 0,85 Einheiten.

Die Mitglieder des Gemeinderates informierten zudem über aktuelle Projekte und Themen aus ihren jeweiligen Ressorts. Im Anschluss waren alle Teilnehmenden zu einem gemütlichen Apéro eingeladen, bei dem auch die traditionellen Fischknusperli nicht fehlen durften.

Vielen Dank an alle, welche die Orientierungsversammlung besucht haben.



Nächste Ausgabe

Das nächste ePaper erscheint am 27. Januar 2027
Redaktionsschluss: Mittwoch, 20. Januar, 10.00 Uhr

Inhalt 44 Seiten

Mitteilungen der Gemeinde Meggen 1–7
Mitteilungen aus der Gemeinde Meggen 8–44

ePaper MEGGEN aktuell

Digitaler Newsletter der Gemeinde Meggen

Redaktion und Gestaltung:
Thomas Langenegger, Fachverantwortlicher Kommunikation
Michèle Widmer, Sachverantwortliche digitale Kommunikation

Berichte einsenden | Abo | PDF

Inserate und Artikel einsenden an:
kommunikation@meggen.ch
ePaper abonnieren und PDF herunterladen:
meggen.ch/epaper

«Next step»: Start in den neuen Lebensabschnitt



Gemeinderat Olivier Class begrüsste die Frischpensionierten zum Anlass «Next step».



Auch für das leibliche Wohl war gesorgt.



Am Infostand des Sunneziels konnten sich die Gäste über die Möglichkeiten eines freiwilligen Engagements informieren.

Was kommt nach der Pensionierung? Ende Oktober lud die Gemeinde Meggen die Frischpensionierten zum Anlass «Next step» in die Zunftstube Kreuztrotte ein. Eingeladen waren alle Meggerinnen und Megger, die 2026 das AHV-Referenzalter erreichen.

Gemeinderat Olivier Class, Ressort Soziales/Gesundheit, durfte eine gut gelaunte Gästeschar begrüssen. Für Unterhaltung sorgte Benedikt Meyer mit seinem historischen Kabarett. Sehr persönlich wurde es in den anschliessenden Interviews: Pensionierte erzählten offen, welche Herausforderungen sie beschäftigen und wie sie ihren neuen Alltag gestalten.

Pensionierung bedeutet keineswegs Stillstand. Frischgebackene Ruheständler sind fit, bringen wertvolle Lebenserfahrung mit und haben plötzlich das kostbarste Gut: Zeit. Wie und wo man diese sinnvoll einbringen kann, zeigten Vertreterinnen und Vertreter des Vereins Senioren Meggen, der Asylbegleitgruppe Meggen, der Spitex Meggen sowie des Sunneziels Meggen. Sie machten deutlich: Freiwilligenarbeit ist eine wichtige Basis für unser lebendiges Dorfleben. Bei einem Apéro riche von Genuss&mehr und stimmungsvollen Sounds von DJ La Marque wurde gelacht und eifrig diskutiert. Der Tenor des Abends: Der «Next step» ist kein Abschied, sondern ein spannender Neustart.

Freiwilligenarbeit
Möchten auch Sie mitgestalten? Haben Sie Lust, sich aktiv ins Dorfleben einzubringen oder suchen Sie nach den passenden Kontaktdaten?

Inspiration und alle Kontakte finden Sie auf unserer Webseite:
www.meggen.ch/topics/dorfleben

Verkehrsverbund Luzern Passepartout vbl verkehrsbetriebe luzern verbindet uns

Ab 13.12.2026

Neue Buslinie 20 (bisher Linie 24) Meggen – Luzern Bahnhof – Horw



Neuer Fahrplan:

www.luzern-fährt-neu.ch

Die Gemeinde Meggen auf Instagram

Was tut sich in Meggen? Im neuen offiziellen Instagram-Account der Gemeinde erfahren Sie alles über aktuelle Projekte, Menschen und besondere Orte. Erhalten Sie Einblicke in die Arbeit der Gemeinde und in aktuelle Themen.

Mit Instagram möchten wir die Bevölkerung auf einem zusätzlichen Weg erreichen. Der Kanal ergänzt die Website, das ePaper und die Gmeindsposcht und bietet einen persönlichen Einblick in die vielfältigen Aufgaben und Entwicklungen der Gemeinde.

Wir freuen uns, wenn Sie vorbeischauen, dem Account folgen und sich mit uns austauschen:

Offizieller Instagram-Account der Gemeinde

Follow us on Instagram



Gemeinsamer Wahlversand

Auch bei den kommenden Gesamterneuerungswahlen organisiert die Gemeinde Meggen wieder einen gemeinsamen Wahlversand. Damit erhalten die Haushaltungen das Informationsmaterial der teilnehmenden Parteien und Gruppierungen gebündelt in einer gemeinsamen Zustellung.

Der Gemeinderat hat die Regelungen für die kantonalen und eidgenössischen Wahlen 2027 sowie die kommunalen Wahlen 2028 angepasst und bestätigt. Voraussetzung für einen gemeinsamen Versand ist, dass sich mindestens drei Ortsparteien beteiligen. Die Gemeinde übernimmt wie bisher die Organisation sowie die Kosten für Kuverts und Porto.

Die teilnehmenden Parteien und Gruppierungen stellen ihr Informationsmaterial bereit und helfen beim gemeinsamen Verpacken mit. Pro Partei, Gruppierung oder kandidierender Person können maximal zwei Drucksachen beigelegt werden. Mit dem gemeinsamen Versand sollen die Stimmberechtigten möglichst viele Informationen zu den Wahlen gebündelt erhalten. Gleichzeitig reduziert sich für die Beteiligten der Aufwand für separate Zustellungen.

Die fünf Ortsparteien werden über die Regelungen direkt informiert. Vor den Wahlgängen erfolgt jeweils eine separate Kommunikation.

Gemeinde Meggen

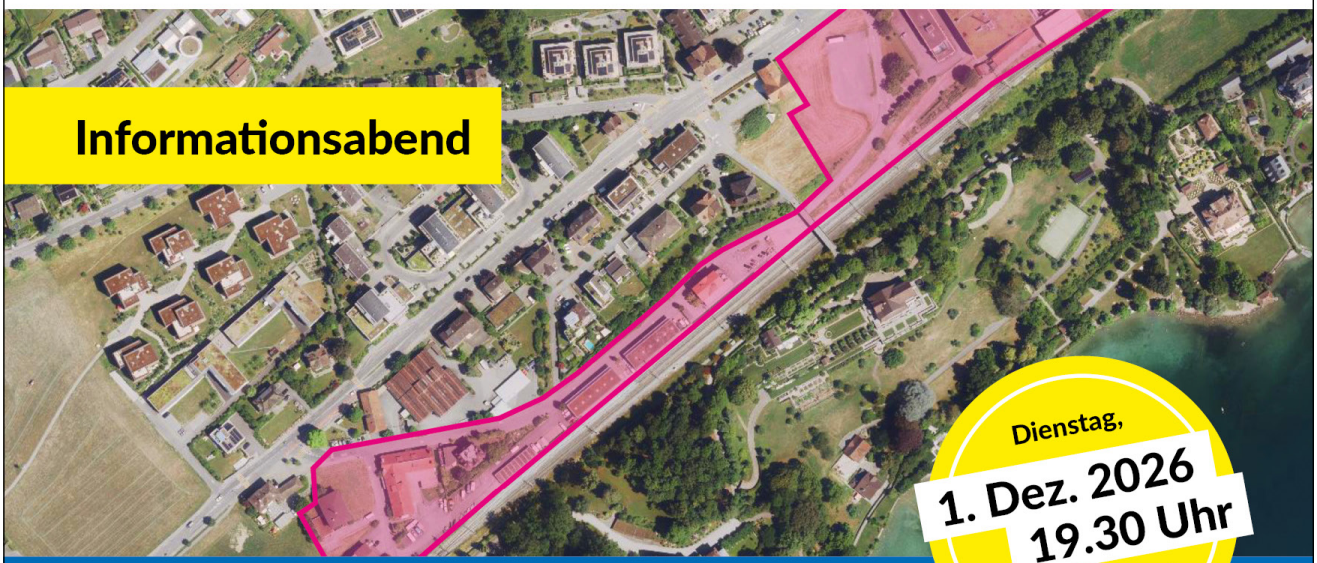

Informationsabend

Dienstag,
1. Dez. 2026
19.30 Uhr
Gemeindesaal

Wie soll sich die Arbeitszone in Meggen künftig entwickeln?

Die Gemeinde Meggen hat gemeinsam mit der Hochschule Luzern die bestehende Arbeitszone und ihre Entwicklungsmöglichkeiten untersucht. Die ersten Analysen liefern interessante Erkenntnisse und bilden eine wichtige Grundlage für die nächsten Schritte.

Am Informationsabend erfahren Sie, was die Untersuchungen gezeigt haben, welche Überlegungen daraus abgeleitet wurden und wie es nun weitergeht.

Mit dabei:

- **Gemeinderat**
- **Stephan Käppeli**, Hochschule Luzern – Wirtschaft
- **Stefan Kunz**, Hochschule Luzern – Technik & Architektur
- **Ruedi Imgrüth**, Abteilungsleiter Planung/Bau

Im Anschluss laden wir Sie zu einem Apéro und persönlichen Austausch ein.

Gemeinde Meggen • Am Dorfplatz 3 • 6045 Meggen • 041 379 81 11 • info@meggen.ch

Gemeinde Meggen



Ein Blick auf das neue Hallenbad

Wie könnten das neue Hallenbad und die neue Turnhalle bei der Schulanlage Hofmatt aussehen? Entdecken Sie das Siegerprojekt «Wassermusik» und die weiteren Beiträge des Architekturwettbewerbs. Modelle und Pläne geben Einblick in die Entwürfe und zeigen die unterschiedlichen Ideen für die künftige Anlage.

Öffentliche Ausstellung im Gemeindehaus Meggen

Donnerstag, 10. Dezember 2026	Vernissage ab 17.00 Uhr, anschliessend freie Besichtigung bis 21.00 Uhr
Samstag, 12. Dezember 2026	9.00 bis 13.00 Uhr
Montag, 14. Dezember 2026	9.00 bis 18.00 Uhr
Dienstag, 15. Dezember 2026	9.00 bis 18.00 Uhr
Mittwoch, 16. Dezember 2026	9.00 bis 18.00 Uhr

Am 14. und 15. Dezember 2026 findet jeweils von 16.00 bis 18.00 Uhr parallel zur Ausstellung der **Weinverkauf und Degustation** statt.

Gemeinde Meggen • Am Dorfplatz 3 • 6045 Meggen • 041 379 81 11 • info@meggen.ch

Gemeinde Meggen

Rebberg Schloss Meggenhorn

Weihnachtsaktion «6 für 5»

Gemeindehaus Meggen,
im Gemeindesaal, 1. Obergeschoss



Montag, 14. Dezember 2026	16.00 bis 18.00 Uhr
Dienstag, 15. Dezember 2026	16.00 bis 18.00 Uhr

Weinverkauf und Ausstellung verbinden

Während des Weinverkaufs und Degustation können Sie auch die Ausstellung zum neuen Hallenbad besichtigen.

Den Karton Wein (6 Flaschen) erhalten Sie zu den folgenden Aktionspreisen:

Weisswein Riesling-Silvaner	**CHF 95.–** statt 114.–
Weisswein Barrique	**CHF 168.–** statt 201.–
Schaumwein Brut	**CHF 135.–** statt 162.–
Edelspirituose «Marc»	**CHF 31.–**
Edelspirituose «Marc» 10 Jahre	**CHF 41.–**

SCHLOSS WEINGUT DER GEMEINDE MEGGENHORN

Die Aktion ist nur an den Verkaufstagen am 14. und 15. Dezember 2026 gültig.

Schulung für Angehörige

Schulung für Angehörige

Eigenweltorientierte Kommunikation zur Verbesserung der Lebens- und Beziehungsqualität von Angehörigen und Menschen mit Demenz

Angehörige von Menschen mit Demenz in ihren individuellen Möglichkeiten unterstützen und stärken

Einen an Demenz erkrankten Angehörigen zu betreuen, ist eine grosse und anspruchsvolle Aufgabe. Das vertraute und eingespielte Beziehungsverhalten und -erleben verändert sich. Diese Veränderungen können beide Seiten zutiefst verunsichern. Eigenweltorientierte Kommunikation hilft Angehörigen, die Krankheit Demenz und ihre Auswirkungen auf das Alltagsleben zu verstehen – und damit besser und gelassener umzugehen.

Kursinhalte

- Umgang mit dem Erleben an Demenz erkrankten Menschen
- Innenwelt von Menschen mit Demenz ansprechen und zur Entfaltung bringen
- Umgang mit Freuden, Leiden, Ängsten und Bedürfnissen
- Wohlbefinden im Alltag von Angehörigen und Menschen mit Demenz
- Eigenweltorientierte Kommunikation - Eigensprache als Ressource
- Eigenweltorientierte Kommunikation durch Bewegung und Berührung

Weitere Angaben siehe Rückseite.

eigenweltdemenz

alzheimer Luzern

Alzheimer Luzern • 6000 Luzern • Tel. 041 500 46 86 • luzern@alz.ch • alz.ch/lu

Die Schulungen für Angehörige der Eigenweltorientierten Kommunikation bestehen aus dem Basis- und dem Aufbaukurs (je ein 6-teiliger Kurs). Voraussetzung für den Aufbaukurs ist der absolvierte Basiskurs.

Basiskurs

Daten:	19.1., 26.1., 2.2., 23.2., 9.3., 16.3.2027
Zeit:	jeweils dienstags, 13.30 bis 16.00 Uhr
Kosten:	Kurs Fr. 60.--, Kursmaterial Fr. 15.--
Ort:	Alters-/Pflegeheim Fläckematte, Fläckematte 1, Rothenburg
Anmeldung:	bis 5. Januar 2027

Basiskurs

Daten:	13.4., 20.4., 4.5., 18.5., 15.6., 22.6.2027
Zeit:	jeweils dienstags, 13.30 bis 16.00 Uhr
Kosten:	Kurs Fr. 60.--, Kursmaterial Fr. 15.--
Ort:	AltersZentrum Hofmatt, Hofmatt 1, Weggis
Anmeldung:	bis 30. März 2027

Aufbaukurs

Daten:	31.8., 7.9., 21.9., 12.10., 19.10., 2.11.2027
Zeit:	jeweils dienstags, 13.30 bis 16.00 Uhr
Kosten:	Kurs Fr. 60.--, Kursmaterial Fr. 15.--
Ort:	Alters-/Pflegeheim Fläckematte, Fläckematte 1, Rothenburg
Anmeldung:	bis 17. August 2027

Kursleitung / Anmeldung / Auskunft
Tomas Kobi, Gerontologe (MAS), ISAD-Trainer (CAS, Eigenweltorientierte Kommunikation, BFH)
Telefon: 078 746 58 63 / E-Mail: tomas.kobi@bluewin.ch

Die Schulung für Angehörige wird unterstützt von:

KANTON LUZERN
Gesundheits- und Sozialdepartement
Dienststelle Gesundheit und Sport

Gesundheitsförderung Schweiz
Promotion Santé Suisse
Promozione Salute Svizzera

STIFTUNG APW
Seegemeinden Greppen Vitznau Weggis

fläcke matte
Da will ich hin.

alzheimer Luzern

Alzheimer Luzern • 6000 Luzern • Tel. 041 500 46 86 • luzern@alz.ch • alz.ch/lu

Ourday 2026 im Sunneziel Meggen: Gemeinsam wachsen und erleben



Wie gelingt es, junge Menschen nicht nur fachlich, sondern auch persönlich auf ihrem Berufsweg zu stärken? Mit dem Ourday setzt das Sunneziel Meggen auch dieses Jahr ein starkes Zeichen für eine moderne und zukunftsorientierte Ausbildung.

Der Ourday ist ein besonderer Tag für alle Lernenden der Grundbildung und verbindet Lernen, Persönlichkeitsentwicklung und Gemeinschaft auf innovative Weise. Der Vormittag stand ganz im Zeichen der Resilienz und Social-Media-Content. Die Lernenden setzten sich mit Themen wie Frustrationstoleranz, Selbstreflexion und dem konstruktiven Umgang mit Herausforderungen auseinander. Fähigkeiten, die nicht nur im Berufsalltag, sondern auch im Leben von grosser Bedeutung sind.

Ein weiterer Schwerpunkt lag auf der aktiven Mitgestaltung. Die Teilnehmenden erstellten eigenen Social-Media-Content über ihre Ausbildungen und gaben damit authentische Einblicke in ihren Berufsalltag. So werden sie zu Botschafterinnen und Botschaftern ihrer Berufe und zeigen, was moderne Ausbildung im Sunneziel ausmacht.

Nach einem feinen Mittagessen aus der hauseigenen Küche ging es sportlich weiter: Beim gemeinsamen Bowling standen Teamgeist, Austausch und Spass im Vordergrund. Die Aktivität bot die Möglichkeit, Beziehungen zu stärken und bereichsübergreifende Kontakte zu knüpfen.

Mit Formaten wie dem Ourday investiert das Sunneziel Meggen bewusst in seine Lernenden. Der Tag fördert die persönliche Entwicklung, erweitert Wissen und stärkt den Zusammenhalt. Gleichzeitig trägt er zur Identifikation mit dem Arbeitgeber bei und zeigt, dass Ausbildung hier weit mehr ist als die Vermittlung von Fachwissen.

Der Ourday zeigt exemplarisch, welchen Stellenwert die Ausbildung im Sunneziel Meggen hat. Lernende erhalten die Möglichkeit, sich fachlich und persönlich weiterzuentwickeln, Verantwortung zu übernehmen und Teil einer starken Gemeinschaft zu sein. Faktoren, die das Sunneziel für viele junge Menschen zu einem attraktiven Ausbildungsort machen.

Anne Geisert, designierte Bildungsbeauftragte

Die Menschen hinter der Spitex Meggen



v. l. n. r.: Nguyen Pham Thao My, Lernende 1. Lehrjahr; Nora Boussedra, Bildungsverantwortliche; Marcia van Stee, Lernende Erwachsenenbildung

Dein Weg in die Pflege kann bei uns beginnen! Drei Fragen an Nora Boussedra, Berufsbildnerin bei der Spitex Meggen.

Was macht die Ausbildung zur Fachfrau oder zum Fachmann Gesundheit bei der Spitex besonders?
«Bei uns ist kein Tag wie der andere. Unsere Lernenden begegnen ganz unterschiedlichen Menschen, entdecken jeden Tag etwas Neues und erleben, wie vielseitig die Pflege sein kann. Besonders schön ist, dass sie unsere Klientinnen und Klienten in ihrem vertrauten Zuhause begleiten und mit ihrer Arbeit viel bewirken können.»

Was dürfen Lernende bei der Spitex Meggen erwarten?
«Ein herzliches Team, das sie unterstützt, ihnen etwas zutraut und sie Schritt für Schritt in die Selbstständigkeit begleitet. Bei uns dürfen sie von Anfang an mitmachen, Neues ausprobieren und mit ihren Aufgaben wachsen. Dabei ist uns wichtig, dass auch der Spass und das Miteinander nicht zu kurz kommen.»

Was würdest du Jugendlichen sagen, die sich für einen Pflegeberuf interessieren?
«Du musst noch nicht alles können. Wichtig ist, dass du gerne mit Menschen zu tun hast, neugierig bist und etwas bewegen möchtest. Am besten kommst du einfach mal schnuppern und erlebst selbst, wie abwechslungsreich und spannend unser Alltag ist.»

Jetzt schnuppern und die Spitex Meggen kennenlernen!
Wir bieten für August 2027 bis zu zwei Lehrstellen als Fachfrau/Fachmann Gesundheit EFZ an.

Brauchen Sie eine helfende Hand?
Wir sind gerne für Sie da!
Spitex Meggen – Telefon 041 377 48 40
Weitere Informationen unter
www.spitex-meggen.ch

Überall für alle
SPITEX
Meggen

DEINE BERUFLICHE ZUKUNFT LIEGT UNS AM HERZEN…

…weil du uns wichtig bist!



Klein, aber fein – das ist die Spitex Meggen. Bist du auf der Suche nach einer verantwortungsvollen, sinnstiftenden Berufsbildung, bei der du deine Ideen einbringen kannst? Dann bist du bei uns richtig!

Per 1. August 2027

Lernende/r Fachfrau/Fachmann Gesundheit EFZ

Aufgaben
- Begleitung, Pflege und Betreuung von Menschen bei Erkrankungen und in ihrem Alltag
- Medizinaltechnische Verrichtungen wie Injektionen durchführen, Verbandswechsel, Richten und Verabreichen von Medikamenten
- Administrative und logistische Dienstleistungen
- Selbstständigkeit der Klient:innen durch begleiten und gestalten von Freizeitaktivitäten.

Anforderungen
- Geduld und Feingefühl im Umgang mit Menschen
- Gute Beobachtungsgabe
- Sinn für praktische Tätigkeiten
- Verständnis für Technik
- Anpassungsfähigkeit
- Team- und Kommunikationsfähigkeit
- Verantwortungsbewusstsein

Auf das kannst du dich freuen
- Gute berufliche Grundbildung
- Ein eingespieltes, hilfsbereites Team von 21 Mitarbeiterinnen
- Großzügige Samstags-, Sonntags- und Feiertagszulagen
- Attraktive Arbeitszeiten ohne Spät- und Nachtdienste
- Mitgestaltung deiner Dienstplanung (bis zu fünf Wunschdienste pro Monat)
- Selbstständiges Arbeiten im Alltag mit starkem Team im Rücken

Bei Fragen wende dich an Nora Boussedra, Verantwortliche Berufsbildung:
nora.boussedra@spitex-meggen.ch oder 041 377 48 40.

Wir freuen uns auf deine Bewerbung unterausbildung@spitex-meggen.ch.

…wir freuen uns auf dich!

Spitex Meggen
www.spitex-meggen.ch

Am Dorfplatz 5
6045 Meggen

Telefon 041 377 48 40
info@spitex-meggen.ch

Familiengottesdienst

mit dem Samichlaus und seinem Gefolge

06.12.2026, 10.45 Uhr, in der Piuskirche



Hurra, der St. Nikolaus kommt mit seinem Gefolge in die Piuskirche, begleitet durch die Trychlergruppe Meggen!

Im Anschluss an die Feier wird Punsch ausgeschenkt.
Der St. Nikolaus verteilt im Gottesdienst an alle Kinder Grittibänze.

Gestaltung:
Veneranda Qerimi, Clivia Vogel & Pfarreirat Meggen



Freitag, 15. Januar
2027, 19:00 Uhr
Clubhaus Hofmatt

Januarloch Jassturnier



Schieber mit ausgelosten Jasspartner
Einsatz 30.- (inkl. 1 Getränk)
Attraktive Gewinnpreise

Anmeldungen bis am 10. Januar 2027 an michael@migaman.org

www.fcmeggen.ch

Asylbegleitgruppe Meggen

INTERKULTURELLER AUSTAUSCH

CAFE KUNTERBUNT

EINFACH MAL REDEN, SICH AUSTAUSCHEN, KONTAKTE KNÜPFEN, ODER EINFACH AUCH NUR EINEN KAFFEE TRINKEN.

KINDERBETREUUNG UND SPIELSACHEN SIND VORHANDEN.

WO : EVANG.-REF. KIRCHE, ADLIGENSWILERSTR. 10, MEGGEN

WANN :

JEDEN 1. & 3. SAMSTAG

- SA 21. NOVEMBER 9.30 - 11.30 H
- SA 5. DEZEMBER 9.30 - 11.30 H
- SA 19. DEZEMBER 9.30 - 11.30 H
- ~~SA 2. JANUAR 9.30 - 11.30 H~~
- SA 16. JANUAR 9.30 - 11.30 H
- SA 6. FEBRUAR 9.30 - 11.30 H
- SA 20. FEBRUAR 9.30 - 11.30 H



KONTAKT: CARMEN ERNI JENSEN (ASYLBEGLEITGRUPPE MEGGEN), 079 488 78 04

35 Jahre Asylbegleitgruppe Meggen – 35 Jahre Brücken bauen

Seit 1991 engagiert sich die Asylbegleitgruppe Meggen (ABG) für Menschen, die in unserer Gemeinde ein neues Zuhause finden. Was mit einigen Freiwilligen begann, ist heute ein Netzwerk engagierter Menschen, die Begegnungen ermöglichen, im Alltag unterstützen und die Integration fördern.

Zum 35-Jahr-Jubiläum möchten wir nicht nur auf unser Engagement zurückblicken, sondern auch unsere gemeinsame Arbeit mit dem Verein Zu-Flucht in Erinnerung rufen. Beide Organisationen setzen sich für Menschen mit Fluchterfahrung ein und ergänzen sich dabei: Während die ABG vor allem praktische Unterstützung im Alltag leistet, engagiert sich der Verein Zu-Flucht insbesondere mit finanziellen Hilfen und der Förderung von Projekten.

Die Asylbegleitgruppe Meggen begleitet geflüchtete Menschen praktisch: Freiwillige helfen beim Verstehen von Briefen und Formularen, begleiten zu Behörden, Ärzten oder Schulen und unterstützen bei administrativen Fragen. Angebote wie das Café Kunterbunt, Begegnungsfeste und gemeinsame Freizeitaktivitäten bringen Einheimische und Zugewanderte zusammen und stärken das gegenseitige Verständnis.

Der Verein Zu-Flucht unterstützt Menschen mit Fluchterfahrung durch finanzielle Beiträge und fördert Projekte, die ihre Integration und gesellschaftliche Teilhabe stärken. Damit hilft er, Möglichkeiten zu schaffen, damit Geflüchtete ihre Fähigkeiten entfalten und aktiv am Leben in unserer Gesellschaft teilnehmen können.

Ein **herzliches Dankeschön** gilt allen Freiwilligen, Behörden, Kirchgemeinden, Schulen, Vereinen und Privatpersonen, die dieses Engagement seit 35 Jahren mittragen. Ebenso danken wir den Menschen mit Fluchterfahrung, die unsere Gemeinde bereichern und mitgestalten.

Auch in Zukunft möchten wir Brücken bauen – und freuen uns über alle, die mitmachen wollen, ob schon lange in Meggen zu Hause oder selbst mit Flucht- oder Migrationserfahrung.

Neugierig? Komm vorbei, lerne uns kennen und mach mit! Alle sind herzlich willkommen.

Asylbegleitgruppe Meggen

ZU FLUCHT

Der Gewerbeverein Meggen erhält spannende Einblicke in die Energiezukunft

Knapp 30 interessierte Mitglieder folgten der Einladung des Gewerbevereins Meggen zum Mittagslunch vom 04. November 2026 in der Wohnsiedlung Buchmatt. Im Mittelpunkt stand eine innovative Energielösung, welche eindrücklich aufzeigt, wie Solarstrom effizient gespeichert und gemeinsam genutzt werden kann.

Die **Bonetti Elektro AG** präsentierte eine innovative Energielösung mit einem Batteriespeicher von rund 180 kWh. In Kombination mit Photovoltaik und einem Zusammenschluss zum Eigenverbrauch (ZEV) ermöglicht die Anlage, Solarstrom gemeinsam zu nutzen und für später zu speichern.

Bei der Besichtigung erhielten die Mitglieder spannende Einblicke in die Technik und deren Möglichkeiten für eine nachhaltige Energieversorgung. Auch der persönliche Austausch und das Netzwerken kamen beim anschliessenden köstlichen gemeinsamen Mittagessen im **Restaurant Badhof Meggen** nicht zu kurz.

Ein herzliches Dankeschön geht an Kilian Amrein und Maximilian Graf von der Bonetti Elektro AG für die interessante Führung, die fachkundigen Erläuterungen und den Einblick in dieses zukunftsweisende Projekt sowie an Beat Schuler und das Restaurant Badhof Meggen für die sensationelle Verköstigung.

Der Gewerbeverein Meggen bedankt sich bei allen Mitgliedern für das grosse Interesse und freut sich bereits auf den nächsten Anlass.

Sie sind in Meggen unternehmerisch tätig und noch nicht Mitglied? Lernen Sie den Gewerbeverein Meggen kennen, wir freuen uns über neue Kontakte und engagierte Mitglieder!

https://www.gewerbe-meggen.ch/directories/mitglieder/+submit







LEITUNG

CHRISTOPH WEIBEL - CHARLOTTE GULIKERS - JONAS WILLIMANN

Freitag 22. Januar 2027
Forum Kleinholz Olten 19.00 Uhr
Samstag 23. Januar 2027
Zwinglihaus Langenthal 19.00 Uhr
Sonntag 24. Januar 2027
Kapelle Bethlehem Immensee SZ 17.00 Uhr

Cellissima

16 Medaillen für das White Tiger Dojang an den Schweizer Meisterschaften

Die Athletinnen und Athleten des White Tiger Dojang aus Meggen kehrten mit 16 Medaillen von den 7. Offenen Schweizer Meisterschaften in Haidong Gumdo zurück. Das Team gewann vier Gold-, zwei Silber- und zehn Bronzemedaillen.



Die Athletinnen und Athleten des White Tiger Dojang aus Meggen holten an der Schweizer Meisterschaft 16 Medaillen.

Am Samstag, 7. November, trafen sich 110 Kampfkünstlerinnen und Kampfkünstler aus sechs Nationen in der Sporthalle Hofmatt in Meggen. Die Teilnehmenden aus Schweizer Verbandsschulen gewannen insgesamt 48 Medaillen. Unter den Gästen befand sich auch Lukas Portmann, Gemeinderat von Meggen und zuständig für Bildung, Jugend und Sport. Er vertrat die Standortgemeinde an den Meisterschaften und motivierte mit seiner Ansprache die Sportlerinnen und Sportler bei der Eröffnungszeremonie.

Das White Tiger Dojang war mit 16 Athletinnen und Athleten vertreten. Sie traten in verschiedenen Disziplinen der koreanischen Schwertkampfkunst an. Dazu gehörten Formenlauf, Papier-Präzisionsschnitt, Kerzenlöschen und Ball-Wurfschnitt sowie Gruppenwettkämpfe.

«Ich bin besonders stolz auf die Resultate der jungen Teilnehmer. Für einige von ihnen war es der erste Wettkampf, den sie bestritten haben. Es ist toll zu erleben, wie die Sportlerinnen und Sportler zum richtigen Zeitpunkt den Fokus setzen können», so Master Ambesi. Und weiter: «Unser Instruktoren-Team mit Elias Schedler und Martin Siegenthaler fordert einiges von den Schülerinnen und Schülern. Sie geben ihre Leidenschaft für die Schwertkampfkunst weiter.»

Besonders erfolgreich waren in den verschiedenen Disziplinen und Altersgruppen mit dem Gewinn der Goldmedaille Philipp Geiger, Meggen (12), Fynn Roller, Meggen (15), Gianluca Felline, Meggen (15) und Mael Stämpfli, Udligenswil (18). Den Schweizermeistertitel holten sich zudem Jann Kälin, Meggen (10), Malyn Rein, Merlischachen (15) und Eric Hösli, Meggen (20). «Der internationale Vergleich bietet unseren Athletinnen und Athleten die Möglichkeit, sich sportlich weiterzuentwickeln», sagt Giovanni Ambesi, der zudem als Präsident der Swiss Haidong Gumdo Association tätig ist.

Was ist Haidong Gumdo?
Haidong Gumdo ist eine koreanische Schwertkampfkunst, die traditionelle Schwerttechniken mit modernen Wettkampfformen verbindet. Neben der körperlichen Ausbildung vermittelt sie Werte wie Respekt und Loyalität.

Infos zu Haidong Gumdo: whitetiger-dojang.ch


WEIHNACHTS-
MARKT MEGGEN
Samstag, 28. November 2026
Dorfzentrum Meggen
10.00 bis 18.00 Uhr
Handwerkermarkt im Gemeindesaal
und auf dem Dorfplatz
Kulinarische Köstlichkeiten
und Getränke auf dem Dorfplatz
Kreatives Geschenkebasteln mit MaPaKi
11.00 Uhr Festliche Klänge
Blechbläser der Musikschule Meggen
16.30 Uhr Besuch des Samichlaus
TOURISMUS MEGGEN
See you!

Mit Kleister, Farbe und Fantasie: Fasnachtsbrauchtum zum Mitmachen

Im Schulhaus Hofmatt 2 in Meggen wurde im November wieder gekleistert, modelliert und bemalt: Rund 40 Kinder und Erwachsene gestalteten beim Fasnachts-Maskenatelier der Fröschenzunft ihren ganz persönlichen Grend. Unterstützt durch erfahrene Fasnächtlerinnen und Fasnächtler entstanden einzigartige Masken für die kommende Fasnacht.

Ob Pikachu, Drachen, Murmeli, Ninja oder einfach ein Glacé auf dem Kopf – der Fantasie waren kaum Grenzen gesetzt. An zwei Samstagen verwandelten die Teilnehmenden ihre Ideen Schritt für Schritt in richtige Fasnachts-Grende. Zuerst formten sie die Grundkörper mit Papier, Klebeband, Ton und Kleister. Nach dem Trocknen folgten die Feinarbeiten: modellieren, grundieren, bemalen und verzieren. Dabei waren nicht nur Geschick, sondern auch Geduld und viel Freude am gemeinsamen Werken gefragt.



Das Maskenatelier fand bereits zum dritten Mal statt. Ins Leben gerufen hatte es Dave Brunner während seines Zunftmeisterjahres 2024 unter dem Motto «Brauchtum im Herzen». Die Idee dahinter: Das in Meggen vorhandene Wissen rund um den Maskenbau an die nächste Generation weitergeben und Kinder für den Brauchtum Fasnacht zu begeistern.

Möglich wird das Angebot dank dem Einsatz zahlreicher freiwilliger Helferinnen und Helfer aus Megger Wagenbaugruppen, Guuggenmusigen und der Fröschenzunft. Die Schule stellt die Werkräume zur Verfügung und die Fröschenzunft trägt einen grossen Teil der Materialkosten bei. So bleiben die Teilnahmebeiträge mit 20 Franken für Kinder und 80 Franken für Erwachsene vergleichsweise niedrig. Das Ergebnis sind nicht nur fantasievolle Fasnachts-Grende, sondern auch ein Stück gelebtes Megger Fasnachtsbrauchtum.



Die nächste Ausgabe des Maskenateliers ist für November 2027 vorgesehen.


66. FRÖSCHENBALL 2027
Viva Italia
RIMINI
BEACH PARTY
SOLE
MARE
AMORE
I ♥ TALIA
DJane: Madame Chapeau
Cocoschüttler | Glögglifrösch Meggen
Gluggsi-Musig Ebikon | Rüüssfrösch Lozärn
Verleihung «rüüdige Frosch»
Maskenprämierung mit attraktiven Preisen
Rimini Bar, Piazza San Marco und Pasta
Party total von 19:30 bis 02:00 Uhr
EIN ABEND. TAUSEND MÖGLICHKEITEN. BENVENUTI!
EINTRITT GRATIS
GEMEINDESAAL MEGGEN
22. JANUAR 2027
LASS DICH VERZAUBERN – VON ITALIEN, VON UNS, VON DIR!
www.froeschenzunft-meggen.ch

Gemeinde Meggen

Merkblatt für Kostüme und Zubehör



Aus Gründen der Sicherheit und der Platzverhältnisse gelten für Fasnachtsveranstaltungen im Gemeindehaus folgende Regelungen:

Bollerwagen, Fahrräder, Kickboards und Anhänger

Am Fröschenball sind Bollerwagen, Fahrräder, Anhänger und ähnliche Transportmittel erlaubt, sofern sie eine **maximale Grundfläche von ca. 2 m² nicht überschreiten**.

Am Fasnachtssonntag sind Bollerwagen, Fahrräder, Anhänger und ähnliche Transportmittel aufgrund der beschränkten Platzverhältnisse im Gemeindehaus **nicht erlaubt.**

Kostüme und Zubehör

Kostüme, Aufbauten und Zubehör wie Bauchläden oder ähnliche Elemente dürfen eine **maximale Grundfläche von 2 m² nicht überschreiten.**

Ausnahmen

Über allfällige Ausnahmen entscheidet der Einsatzleiter vor Ort.

SGF Weihnachtsfeier



Feiern Sie mit uns eine besinnliche Weihnachtsfeier mit musikalischen Beiträgen, stimmungsvollen Adventsgedanken und den legendären Canapés unseres Brötliteams.

Die Teilnahme ist kostenlos bzw. wird vom Verein übernommen.

Freitag
11. Dezember 2026
14.00–16.30 Uhr

Ort
Pfarreiheim St. Pius
Meggen

Anmeldung
bis 04.12.2026

Schweizerischer Gemeinnütziger Frauenverein
6045 Meggen

www.sgfmeggen.ch / info@sgfmeggen.ch / facebook–SGF Meggen / Instagram–sgfmeggen


SGF Adventsfenster 2026
1
Huobmattstr. 7
Kita Matz
ab 18:00h
inkl. Musik
2
Benzeholzstr. 41
St. Charles Hall
16:30-18:30h 3
Gotthardstr. 2
Kita Knirps
ab 18:00h 4
Dorfplatz
SGF Brockenstube
5
Schlösslistr. 2
Kath. Pfarramt St. Pius
17:00-19:00h 6
Hobacherhöhe 1
Familie Brunner-Schöning
17:00-20:00h 7
Lettenweg 3
Weingut Letten
8
Flossenmatt 15
Familie Hirsch
ab 18:00h 9
Hochrütihalde 9
Familie Gysi
ab 18:00h 10
Meggenhornstr. 7
Pinto/Karbe
ab 18:00h 11
Weidtobelweg 9
Familien Lohmann/ Krieger
ab 18:00h 12
Lerchenbühlstr. 24
Silvia Brunner
ab 18:00h 13
Hauptstr. 49
Oktober Concept Store
14
Gotthardstr. 53
Speri & Bütler AG
ab 18:00h 15
Flossenmatt 10
Familie Bachmann
ab 18:00h 16
Benzeholzstr. 6
Familie Knüsel
18:00-20:00h 17
Rüeggiswilstr. 23
Frauennetz
Nora Gartmann
ab 18:00h 18
Arnikaweg 4
Lucia + Markus Wyser
19
Allmendweg 28
Familie Herrmann
20
Huobmattstr. 7
Acorus-Treuhand AG
21
Riedweg 5
Familie Lippuner
ab 18:00h 22
Adligenswilerstr. 10
Familie Plüss
23
Buchmattstr. 1
Familie Emmenegger
24
In der Kirche
St. Pius Meggen
Weihnachtskrippe
Gottesdienst ab 17 Uhr
Die Adventsfenster sind täglich von 17.00 bis 22.00 Uhr beleuchtet.
Apero draussen
Schweizerischer Gemeinnütziger Frauenverein
6045 Meggen
www.sgfmeggen.ch

Quartierverein Vordermeggen Oberland QVVO

Jassturnier des QVVO: Spiel, Spass und angeregte Diskussionen

Am 4. November lud der Quartierverein Vordermeggen Oberland (QVVO) zum Jassturnier ins Restaurant Badhof beim Golfplatz ein. 20 Jasserinnen und Jasser folgten der Einladung und sorgten für einen geselligen und abwechslungsreichen Abend.



Es wurde konzentriert gespielt, angeregt diskutiert und viel gelacht. Obwohl der Spass klar im Vordergrund stand, zeigte sich am Ende doch: Fachkenntnis am Jasstisch zahlt sich aus.

Auf dem Siegertreppchen standen Roman Sigrist auf Platz 1, Andre Sigrist auf Platz 2 und Heidi Mann-Walker auf Platz 3.



Auch zwischen den Partien gingen die Diskussionen munter weiter. Dennoch verlief der gesamte Abend ausgesprochen friedlich, sodass selbst in strittigen Situationen auf eine posthume Konsultation des legendären Jasspapstes Göpf Egg verzichtet werden konnte.

Das Restaurant Badhof bot perfekte Bedingungen für das Turnier und trug wesentlich zu einem rundum gelungenen und gemütlichen Jassabend bei.

Herzlichen Dank an alle Teilnehmerinnen und Teilnehmer sowie an den Badhof.

Nächster Anlass für die Bewohner des Quartiers Vordermeggen Oberland:
5. Januar 2027: Neujahrsapéro um 19.30 Uhr im Restaurant Pyramide



Encaustic



Kohle - Bleistift



Acryl

ENCAUSTIC

WACHSMALKUNST

Kunstausstellung
Carla Schmidt
im Dezember 2026.

ArtCafé Megg
Huobmattstrasse 5
Meggen.

Vernissage
5. Dez. 16.00 - 19.00

Entdecken Sie meine vielseitigen Werke in Encaustic, Acryl sowie Kohle.
Ich freue mich auf Ihren Besuch.


A VERY
DIVA
CHRISTMAS
am Klavier: Alina Tlushch
13.12.2026 · 15.00 Uhr
Eintritt frei - Türkollekte
ArtCafé Megg
Huobmattstrasse 5
6045 Meggen

MAPAKI



Betreuung Sport Spielgruppe Events MEGGEN

BASTLE MIT UNS DEIN WEIHNACHTSGESCHENK!

Komm vorbei und bastle mit MaPaKi liebevoll gestaltete Weihnachtsgeschenke. Ob für Familie, Freunde oder einfach für dich selbst - wir helfen dir dabei etwas ganz Besonderes zu zaubern.

Wir freuen uns auf dich!

BASTLE DEIN GESCHENK
am Weihnachtsmarkt Meggen

Zielgruppe: Für Gross & Klein

(Kinder bis 8 Jahre in BEGLEITUNG)

Samstag, 28. November 2026

11:00 - 16:00 Uhr

EG Gemeindehaus Meggen, folge den Wegweisern

auf unserer Homepage www.mapaki.ch ersichtlich

Keine Anmeldung erforderlich - Teilnehmerzahl begrenzt

Bei Fragen steht euch Janine Fleischli gerne zur Verfügung.

janine.fleischli@mapaki.ch

VEREIN MAPAKI

Frohe Festtage

An alle Mitglieder, Freunde und Familien

Wir danken euch von Herzen für ein wunderbares Jahr voller Gemeinschaft, Zusammenhalt und schöner Momente. Wir wünschen euch frohe, besinnliche Feiertage und einen guten Rutsch ins neue Jahr.

Euer Mapaki Verein



Herzliche Weihnachtsgrüsse

Auch vom Vorstand ganz herzliche Weihnachtsgrüsse und ein grosses Dankeschön für euren Einsatz und eure Treue in diesem Jahr!

Euer Vorstand

Sonja Wullschleger *(Spielgruppe)* · Michèle Kohler-Felber & Jelena Paftali *(Event-Team)*
Susann Fehlmann *(Sport)* · Lisa Phu *(Marketing)* · Michèle Huber *(Betreuung)*
Denise Roller & Sarah Schwendener *(Präsidium)*

MUSIK & GEIST

Weihnachten, das grosse Mysterium in Wort und Klang

Die wunderbare Musik mit Marian Rosenfeld am Klavier im Wechsel zu Text und Lesung mit Markus Marthaler versprechen einen zauberhaften Abend der Magie. Gemeinsam gehen sie auf die Suche nach dem Blick hinter die versteckte Botschaft von Weihnachten. Sie beleuchten dabei das Herkömmliche wie auch das Symbolische eines Rituals, das bis heute manch ein Herz zu berühren vermag.





Der Baum in der St. Charles Hall in Meggen ist geschmückt. Es duftet nach Glühwein, Mandarinen und allerlei Weihnachtsgebäck!

Es erwartet Sie ein wunderbarer Abend der es zulässt, die Ruhe und geheimnisvolle Stille in sich selber zu geniessen.

Wir freuen uns auf Sie:

DIENSTAG 15. DEZEMBER 2026
19.30 Uhr bis ca. 21.15 Uhr
St. Charles Hall in Meggen

Eintritt CHF 50.- inkl. Begrüssungschampagner und anschliessendem Apéro

Anmeldung und Informationen finden Sie auf unserer Webseite: https://musikundgeist.ch/programm/

«Musik und Geist» sowie «Abendbier zum Klavier» sind Musikformate die durch den «Verein Klassik und Kultur für einen lebendigen Alltag» organisiert und durchgeführt werden.

www.musikundgeist.ch / www.abendbier-klavier.ch



Sport- und Sprachkurse

Wir bieten ein breites Angebot an Sport-, Yoga- und Sprachkursen.

Die nächsten Anmeldemöglichkeiten sind wie folgt aufgeschaltet:

Für das 1. Halbjahr 2027: 9. November - 6. Dezember 2026

Bisherige Kursteilnehmerinnen können sich bis spätestens 29. November 2026 wieder anmelden. Bis dann ist ihr Platz für das neue Semester gesichert.

Neuanmeldungen werden nach Eingangsdatum bis zur maximalen Teilnehmerzahl berücksichtigt.

Anmeldung unter frauennetz.ch

FRAUEN NETZ.MEGGEN
www.frauennetz.ch

Mit Herz und Kreativität. Für Meggen.

WEIHNACHTS-MARKT MEGGEN



Drehen Sie an unserem Weihnachtsrad.

Samstag, 28. November 2026
Dorfplatz Meggen 10.00 – 18.00 h

Wir freuen uns auf zahlreiche Besucher, wertvolle Begegnungen und gute Gespräche an unserem Stand am Weihnachtsmarkt in Meggen. Drehen Sie an unserem Weihnachtsrad und gewinnen Sie einen unserer tollen Preise.

Ihr Zweifränkler ist gut investiert –
Den Erlös spenden wir der Winterhilfe Luzern.

Mit Herz und Kreativität. Für Meggen.

FRAUEN NETZ.MEGGEN
www.frauennetz.ch



Lust auf Glühwein, Suppe und gute Gespräche?

🎄✨ 🎄✨

Die Tage werden kürzer, die Lichter heller – die Adventszeit steht vor der Tür!
Auch wir vom Frauennetz.Meggen möchten die Vorfreude auf Weihnachten mit euch teilen und gestalten dieses Jahr ein eigenes Adventsfenster.

Donnerstag, 17. Dezember 2026
Apéro 18.00 – 20.00h
Frauennetz.Meggen
Spielplatz - Rüeggiswilstrasse 23

Kommt vorbei und lasst euch überraschen, was wir uns für das Fenster ausgedacht haben! Es ist die perfekte Gelegenheit, um in gemütlicher Runde anzustossen und die winterliche Stimmung zu geniessen.

Mit Herz und Kreativität. Für Meggen.

FRAUEN NETZ.MEGGEN
www.frauennetz.ch

DEZEMBER 2026

Blues & Rock Night
Fat Blues Cat feat. Vera Kaa
ab 20:00 Uhr
05.12.





Country Night
Free Way
ab 20:00 Uhr
12.12.

Die grössten Hits!
Frösche-Zunftmusig Meggen
ab 20:00 Uhr
19.12.



Eintritt frei! Kollekte

Pyramide
RESTAURANT & BISTRO

Öffnungszeiten
Montag bis Samstag
09.00 – 23.00 Uhr
Sonntag geschlossen

Parkplätze im Parkhaus

Am Dorfplatz 3, Meggen · Tel +41 378 00 90 · www.pyramide-meggen.ch

MULTI REFLEX
Druckt Plan, Bild und Text

EBFINANZ

Wir unterstützen Kultur.

FDP
Die Liberalen
Meggen

FDP.Die Liberalen Meggen
praesidium@fdp-meggen.ch
www.fdp-meggen.ch

Diese sechs Megger nominieren wir für die Kantonsratswahlen

Liebe Meggerinnen und Megger

Sechs Kandidierende aus unseren Reihen wollen im Luzerner Kantonsrat mitreden. Die FDP Wahlkreis Luzern-Land hat sie am 23. November 2026 nominiert.

Ob Schule, Mobilität, Kantonsfinanzen oder Spital: Vieles, was uns in Meggen im Alltag betrifft, wird in Luzern entschieden. Es ist gut, wenn dort Menschen mitreden, die unsere Gemeinde kennen.

Sechs Mitglieder der FDP Meggen stellen sich dieser Aufgabe. Die FDP tritt im Wahlkreis Luzern-Land mit einer Hauptliste und einer Zusatzliste an. Ihr Ziel: den liberalen Block im Kantonsrat stärken, damit tragfähige Lösungen mehrheitsfähig bleiben. Gewählt wird am 21. März 2027.

Das sind unsere sechs Kandidierenden

Hauptliste: Pascal Frei, Samuel Menti, Sandra Schneider, Matthias Schulthess

Zusatzliste: Robin Stalder, Samuel Zürcher



Die Kandidierenden der FDP Meggen, von links nach rechts: Pascal Frei, Samuel Menti, Sandra Schneider, Robin Stalder, Matthias Schulthess. Samuel Zürcher war verhindert

Wer steckt dahinter? Ab Dezember stellen wir die Kandidierenden einzeln vor, mit Beruf, Engagement und dem, was sie antreibt: auf fdp-meggen.ch, Instagram und Facebook. Persönlich ins Gespräch kommen Sie mit uns an den Standaktionen im Februar und März. Weitere Termine sehen Sie im Zeitstrahl.



FDP
Die Liberalen
Meggen

FDP.Die Liberalen Meggen
praesidium@fdp-meggen.ch
www.fdp-meggen.ch

DATUM VORMERKEN

«Wie steht es um unsere Sicherheit?»

Ein Abend mit Thomas Süssli, ehemaliger Chef der Armee, über das, was die Weltlage für die Schweiz und unseren Alltag bedeutet.

Montag, 22. Februar 2027, 19.30 Uhr
Aula Schulhaus Hofmatt 3, Meggen



Danke, Susann

Susann Fehlmann ist an der Parteiversammlung vom 5. November als Co-Präsidentin aus gesundheitlichen Gründen zurückgetreten. Heidi Scherer hat sie im Namen der Partei verabschiedet.



Seit 2021 hat sich Susann im Vorstand für die FDP Meggen eingesetzt, zuerst im Ressort Kommunikation. Im November 2024 übernahm sie zusammen mit Kaspar Lo Presti das Co-Präsidium. Als «Präsidenten-Gspändli» hat sie die Ortspartei geführt, die Parteiversammlungen vorbereitet und die FDP im Forum der Ortsparteien und Quartiervereine vertreten. Die Anliegen der Jugendlichen und jungen Familien in Meggen lagen ihr besonders am Herzen. Und sie hat Mitglieder dafür gewonnen, als kantonale Delegierte Verantwortung zu übernehmen.

Für ihr Herzblut und die vielen Stunden im Hintergrund danken wir ihr von ganzem Herzen. Wir wünschen ihr viel Energie und alles Gute. Und wir freuen uns, sie an unseren Anlässen willkommen zu heissen.

Mit herzlichen Grüssen

Kaspar Lo Presti
Präsident FDP.Die Liberalen Meggen

Ihre liberale Stimme in Meggen.

SVP-Ortspartei Meggen, Postfach 407, 6045 Meggen
T. 041 541 40 32 | info@svpmeggen.ch | www.svpmeggen.ch

Parolen der SVP Meggen zur Abstimmung vom 29. November 2026

Gemeinde Meggen

Vorlage	Parole	Kurzbegründung
Aufgaben- und Finanzplan 2027–2030 und Budget 2027 der EG Meggen *a) Kenntnisnahme des Aufgaben- und Finanzplanes 2027–2030* *b) Kenntnisnahme des Berichtes der Controlling-Kommission* *c) Genehmigung Budget 2027 mit einem Steuerfuss von 0,85 Einheiten*	**JA**	0,85 Einheiten sind ein adäquater Schritt und entsprechen unserer Erwartung tieferer Steuern. Bei Fix- und Folgekosten bleiben klare Prioritäten notwendig.
Hinweis: **Orientierungsversammlung am 9. November 2026**, 19.30 Uhr, Gemeindesaal Meggen. **Thomas Schärli** und **Katja Staub** sind vor Ort – sprechen Sie uns an.		

Kanton Luzern

Vorlage	Parole	Kurzbegründung
Volksinitiative «Digitalisierung jetzt!»	**NEIN**	Digitale Angebote gezielt ausbauen. Eine Verankerung in der Kantonsverfassung ist dafür nicht nötig. Aus ‹digital first› könnte ‹digital only› werden. Der Gegenentwurf genügt.
Wollen Sie das Gesetz über E-Government (EGovG) als Gegenentwurf zur Volksinitiative annehmen?	**JA**	Digitale Behördengänge klar auf Gesetzesebene regeln. Schalter und Telefon bleiben grundsätzlich zugänglich.
Stichfrage: Falls sowohl die Volksinitiative als auch der Gegenentwurf angenommen werden: Soll die Volksinitiative oder der Gegenentwurf in Kraft treten?	**Gegenentwurf**	Bei doppeltem Ja: Gegenentwurf bevorzugen.
Neubau Sicherheitszentrum Rothenburg Station-Ost Sonderkredit: CHF 276 Mio.	**JA**	Kräfte bündeln, Abläufe verbessern. Polizeipräsenz und Kostenkontrolle bleiben entscheidend.
Mitfinanzierung Überdeckung Autobahn A2 Luzern-Süd, Sonderkredit: CHF 49,76 Mio.	**JA**	Quartiere verbinden, Lärm mindern. Bund, Kanton und Kriens teilen die Kosten.

Schweiz (eidgenössisch)

Vorlage	Parole	Kurzbegründung
Bundesbeschluss über die Zusatzfinanzierung der AHV durch eine Erhöhung der Mehrwertsteuer	**NEIN**	Höhere Steuern, doch die Finanzierung bleibt unvollständig. Es braucht klare Ausgabenprioritäten.
Volksinitiative «Für eine Einschränkung von Feuerwerk»	**NEIN**	Kantone und Gemeinden können Feuerwerk bereits einschränken. Ein nationales Verbot von lärmerzeugendem Feuerwerk geht zu weit.
Volksinitiative «Ja zu fairen Bundessteuern auch für Ehepaare – Diskriminierung der Ehe endlich abschaffen!»	**JA**	Die Ehe darf bei der direkten Bundessteuer kein Nachteil sein. Faire gemeinsame Besteuerung ermöglichen.
Änderung des Kriegsmaterialgesetzes vom 19. Dezember 2025	**JA**	Eine eigene Rüstungsindustrie stärkt die Verteidigungsfähigkeit. Das Neutralitätsrecht gilt weiterhin. Es sind bis zu 160'000 Arbeitsplätze betroffen.

Mehr Informationen: www.svpmeggen.ch


SVP Weihnachtsstamm
Dienstag
14. Dezember 2026
Restaurant Pyramide
Ab 20:15 Uhr
SVP
Wir laden Sie herzlichst zu unserem öffentlichen Weihnachtsstamm ein und wünschen Ihnen eine besinnliche Adventszeit.

In eigener Sache

Mario Zwyssig gibt SP-Meggen-Präsidium ab



Der amtierende SP-Meggen-Präsident Mario Zwyssig stellt sich bei der bevorstehenden Vorstandswahl der Sektion nicht mehr zur Verfügung. Die Ortspartei bedankt sich von ganzem Herzen für seinen grossartigen Einsatz.

Mario Zwyssig trat 2024 als Gemeinderatskandidat für die SP Meggen an, seit 2025 ist er Sektionspräsident. Bei der im neuen Jahr anstehenden Erneuerungswahl des Ortspartei-Vorstands stellt er sich nicht mehr zur Wahl.

Somit geht das Präsidium der SP Meggen per 2027 in neue Hände über. Über die genaue Zusammensetzung und Aufgabenverteilung des Vorstands wird die SP Meggen zu gegebener Zeit informieren.

An dieser Stelle möchte die SP Meggen Mario Zwyssig ihren herzlichsten Dank aussprechen. Nach seinem starken Resultat bei den Gemeinderatswahlen 2024 konnte sich die SP in Meggen unter seinem Präsidium als aktive, konstruktive und öffentlichkeitswirksame Oppositionspartei etablieren. Das ist nicht zuletzt das Verdienst von Zwyssigs unermüdlichem Einsatz im Laufe der letzten Jahre. In dieser Zeit lancierte die SP Meggen mehrere erfolgreiche Petitionen, unter anderem zur öffentlichen Zugänglichkeit des Kunstrasenplatzes Hofmatt und zur Wiederherstellung des Kleinkinderspielplatzes auf dem Dorfplatz.

Damit wurde ein starkes Fundament für die kommenden beiden Jahre geschaffen, in denen die SP Meggen engagiert und konzentriert auf das Gemeindewahljahr 2028 hinarbeiten wird.

SP Meggen: Für eine Gemeinde für alle

Wollen auch Sie, liebe Meggerinnen und Megger, sich für eine lebendige, vielfältige, inklusive und soziale Gemeinde einsetzen? Haben Sie ein Anliegen, das von der Megger Politik bislang nicht angepackt worden ist? Haben Sie Ideen, Vorschläge oder Lösungsansätze, wie bezahlbarer Wohnungsbau, Chancengleichheit und Klimaschutz in Meggen noch besser umgesetzt werden können? Dann wäre ein Engagement bei der SP Meggen etwas für Sie.

Nehmen Sie via **info@sp-meggen.ch** Kontakt auf, um zu erfahren, wie Sie dabei helfen können, unsere Gemeinde sozialer zu gestalten – und wie die SP Meggen Ihnen dabei helfen kann, Ihre politischen Anliegen in die Tat umzusetzen.



Grünliberale Meggen

lu.glp.swiss/habsburg

Parolenfassung und Infos aus Gemeinde und Kanton

Die Grünliberalen Habsburg / Meggen empfehlen für die Abstimmung vom 29. November 2026 das Budget 2027 der Gemeinde zur Annahme.

Das Budget 2027 sieht bei einem Aufwand von 98,56 Mio. Franken und einem Ertrag von 96,70 Mio. Franken einen Aufwandüberschuss von 1,86 Mio. Franken vor. Der Gemeinderat beantragt eine Reduktion des Steuerfusses um 0,05 auf 0,85 Einheiten. Die Gemeinde verfüge dank den positiven Rechnungsabschlüssen der vergangenen Jahre über eine solide finanzielle Ausgangslage, erklärte Gemeinderat **Lukas Portmann** an der online durchgeführten Parteiversammlung vom 16. November. Damit könnten die geplanten hohen Investitionen umgesetzt und die Gemeinde- und Verwaltungsaufgaben in gewohntem Ausmass und Qualität ausgeübt werden. **Die Teilnehmenden empfahlen das Budget einstimmig zur Annahme.**

Kantonsrätin **Claudia Senn-Marty** berichtete über die Budgetdebatte im Kantonsrat. Die GLP sieht das Mengenwachstum in Bildung und Gesundheit zu wenig berücksichtigt und dadurch nötige Massnahmen, etwa in der Sonderschulung, gefährdet. Sie akzeptiert das Budget und den Aufgaben- und Finanzplan dennoch, fordert aber klare Prioritäten und eine nachhaltig finanzierte Entlastung des Mittelstands.

Abstimmung vom 29. November 2026

Parolen der GLP Habsburg / Meggen

JA zum Budget 2027 der Gemeinde Meggen

Parolen der Kantonalpartei

Kantonale Vorlagen
NEIN zur Volksinitiative «Digitalisierung jetzt!»
JA zum Gegenentwurf
Gegenentwurf bei der Stichfrage

JA zum Neubau Sicherheitszentrum Rothenburg

JA zur Mitfinanzierung der Überdeckung A2 Luzern-Süd

Eidgenössische Vorlagen

JA zur Zusatzfinanzierung AHV durch Erhöhung MWST

JA zur Volksinitiative «Für eine Einschränkung von Feuerwerk»

NEIN zur Volksinitiative «Ja zu fairen Bundessteuern auch für Ehepaare – Diskriminierung der Ehe endlich abschaffen!»

JA zur Änderung des Kriegsmaterialgesetzes

Kantonsrat **Urs Brücker** berichtete über die Revision des kantonalen Energiegesetztes (KEnG). Schwerpunkte der Gesetzesrevision welche am 1. Juni 2027 in Kraft tritt sind: Beim Ersatz des Wärmeerzeugers in allen bestehenden Bauten muss der Wärmebedarf neu zu 100% mit erneuerbarer Energie gedeckt werden. Ab 2050 sind zudem alle Wärmeerzeugungsanlagen vollständig mit erneuerbaren Brennstoffen zu betreiben.

Abschliessend berichtete Vorstandsmitglied **Jean-Pierre Morelli** über den Austausch der Präsidien der Ortsparteien und Quartiervereine mit dem Gemeinderat.

Die Mitte Meggen

3 Fragen an Pascal Kalbermatten, Präsident Die Mitte Meggen



Am nächsten Wochenende stimmen wir über die Fairness Initiative ab – wie stehen sie persönlich dazu?

Pascal Kalbermatten (PK) : Mit der Individualbesteuerung würde der Staat gewisse Lebensmodelle finanziell propagieren und andere diskriminieren – mit bis zu 10 x höheren Bundessteuern. Mir ist Freiheit wichtig – wie sich eine Familie organisiert, ist eine Angelegenheit der Familie und nicht des Staates. Dies darf keinen Einfluss auf die Höhe des Steuersatzes für die Familie haben. Wer Familien die Freiheit über ihr Lebensmodell schenken will, muss JA zur Fairness Initiative sagen. Übrigens, Drohungen bezüglich Steuerchaos bei einer Annahme sind Märchen – das Bundesparlament kann das Problem einfach lösen.

In Meggen stehen hohe Investitionen an – im Budget 2027 plant die Gemeinde eine Steuersenkung – passt das zusammen?:

PK: Die Mitte sagt JA zum Budget 2027. Ja, die Steuern werden gesenkt, was aber gerade aufgrund der 20 Mio Fr. Sondereinnahmen im letzten Jahr tragbar ist. Gleichzeitig wird bei den Ausgaben Mass gehalten. Die sehr hohen Investitionen in den kommenden Jahren stärken die Infrastruktur der Gemeinde und sind daher grundsätzlich richtig und trotz Steuersenkung finanzierbar. Wichtig ist, dass durch die starke zeitliche Konzentration keine Ressourcen überlastet werden und konsequent auf funktionale Lösungen gesetzt wird. Mit unserer Petition «Steuersenkung Plus» haben wir neben einer Steuersenkung noch gezielte Massnahmen zur Steigerung der Lebensqualität für alle Generationen gefordert. Hier bleiben wir weiterhin am Ball.

Die Gemeinde will an der Luzernerstrasse 25 Wohnungen bauen und verkaufen – was halten sie von diesem Vorhaben?:

PK: Die Absicht, Wohnraum für Megger/innen zu schaffen, deren Wohnbedürfnisse sich verändert haben und die gerne in der Gemeinde bleiben möchten, ist sehr gut. Den Plan der Gemeinde, die Wohnungen zu verkaufen, sieht Die Mitte jedoch als kritisch an. Einerseits schrumpft die Massnahme so auf einen Einmaleffekt. Wenn die Gemeinde die Wohnungen unter dem Marktpreis verkaufen will, wird auch eine faire Verteilung der Wohnungen sehr anspruchsvoll. Wir bevorzugen eine Umsetzung des Plans via Vermietung oder in Zusammenarbeit mit den Baugenossenschaften.

Neujahrsapéro & Besuch von Regierungsrätin & Gesundheitsdirektorin Michaela Tschuor

Datum / Zeit: Montag, 11. Januar, 19.00
Ort: Aula Schulhaus Hofmatt, Meggen

Die Megger Bevölkerung ist herzlich eingeladen zu diesem Anlass und einem anschliessenden Apéro. Es ist keine Anmeldung notwendig.

Mehr Informationen unter: meggen.die-mitte.ch

Dezember 2026

Di	1.	**Kafisatz +/– 75,** Gemeinde Meggen, Restaurant Pyramide, 15.00 bis 16.00 Uhr
Di	1.	**Informationsabend: Arbeitszone in Meggen,** Gemeindesaal, 19.30 bis 21.30 Uhr
Mi	2.	**Krabbeltreff/Kontaktzmorgen,** Pfarreisaal St. Pius, 09.00 bis 10.45 Uhr
Mi	2.	**Kidstreff,** Kinder- und Jugendarbeit Meggen, Hauptstrasse 32a, 13.30 bis 15.45 Uhr
Mi	2.	**Waldsamichlaus,** Meggerwald, 17.05 bis 18.30 Uhr
Do	3.	**Wörterkreis,** Reformierte Kirche Meggen, 14.00 bis 16.00 Uhr
Fr	4.	**Jugendtreff,** Kinder- und Jugendarbeit Meggen, Hauptstrasse 32a, 19.00 bis 22.30 Uhr
Sa	5.	**Café Kunterbunt,** Reformierte Kirche Meggen, 09.30 bis 11.30 Uhr
Mi	9.	**Kidstreff,** Kinder- und Jugendarbeit Meggen, Hauptstrasse 32a, 13.30 bis 15.45 Uhr
Do	10.	**Vernissage der Ausstellung: Ein Blick auf das neue Hallenbad,** Gemeindehaus, 17.00 bis 21.00 Uhr
Fr	11.	**Power Girls,** Reformierte Kirche Meggen, 18.15 bis 21.15 Uhr
Fr	11.	**Jugendtreff,** Kinder- und Jugendarbeit Meggen, Hauptstrasse 32a, 19.00 bis 22.30 Uhr
Sa	12.	**Ausstellung: Ein Blick auf das neue Hallenbad,** Gemeindehaus, 09.00 bis 13.00 Uhr
Mo	14.	**Mütter- und Väterberatung Meggen,** Spitex Meggen, 09.00 bis 11.30 Uhr
Mo	14.	**Weinverkauf mit Weihnachtsaktion,** Gemeindesaal, 16.00 bis 18.00 Uhr
Mo	14.	**Ausstellung: Ein Blick auf das neue Hallenbad,** Gemeindehaus, 09.00 bis 18.00 Uhr
Mo	14.	**Frau trifft sich «Frauengespräche»,** Reformierte Kirche Meggen, 19.00 bis 21.00 Uhr
Di	15.	**Kafisatz +/– 75,** Gemeinde Meggen, Restaurant Pyramide, 15.00 bis 16.00 Uhr
Di	15.	**Weinverkauf mit Weihnachtsaktion**, Gemeindesaal, 16.00 bis 18.00 Uhr
Di	15.	**Ausstellung: Ein Blick auf das neue Hallenbad,** Gemeindehaus, 09.00 bis 18.00 Uhr
Mi	16.	**Krabbeltreff/Kontaktzmorgen,** Pfarreisaal St. Pius, 09.00 bis 10.45 Uhr
Mi	16.	**Ausstellung: Ein Blick auf das neue Hallenbad,** Gemeindehaus, 09.00 bis 18.00 Uhr
Fr	18.	**Jugendtreff,** Kinder- und Jugendarbeit Meggen, Hauptstrasse 32a, 19.00 bis 22.30 Uhr
Sa	19.	**Café Kunterbunt,** Reformierte Kirche Meggen, 09.30 bis 11.30 Uhr
Sa	26.	**klang-Festtagskonzerte Meggen «HEIMAT»,** St. Charles Hall, 17.45 bis 19.15 Uhr
So	27.	**klang-Festtagskonzerte Meggen «KLANGWELTEN» Matinee,** St. Charles Hall, 11.00 bis 12.30 Uhr
So	27.	**klang-Festtagskonzerte Meggen «LEBENSLUST» Abendkonzert,** St. Charles Hall, 17.45 bis 19.15 Uhr
Mo	28.	**klang-Festtagskonzerte Meggen «IMPRESSIONEN»,** St. Charles Hall, 17.45 bis 19.15 Uhr
Di	29.	**klang-Festtagskonzerte Meggen «TRAUMBILDER»,** St. Charles Hall, 17.45 bis 19.15 Uhr
Di	29.	**Mann sieht sich «Waldhütte»,** Meggerwald, 18.30 bis 21.00 Uhr
Mi	30.	**klang-Festtagskonzerte Meggen «BEGEGNUNGEN»,** St. Charles Hall, 17.45 bis 19.15 Uhr

ePaper MEGGEN aktuell

Texte und Fotos per Mail an: kommunikation@meggen.ch

ePaper abonnieren und als PDF herunterladen: meggen.ch/epaper

Erscheinungsdatum / Redaktionsschluss 2027

Januar
Erscheinungsdatum: Mittwoch, 27. Januar
Redaktionsschluss: Mittwoch, 20. Januar, 10 Uhr

Februar
Erscheinungsdatum: Mittwoch, 24. Februar
Redaktionsschluss: Mittwoch, 17. Februar, 10 Uhr

März
Erscheinungsdatum: Mittwoch, 31. März
Redaktionsschluss: Mittwoch, 24. März, 10 Uhr

April
Erscheinungsdatum: Mittwoch, 28. April
Redaktionsschluss: Mittwoch, 21. April, 10 Uhr

Mai
Erscheinungsdatum: Mittwoch, 26. Mai
Redaktionsschluss: Mittwoch, 19. Mai, 10 Uhr

Juni
Erscheinungsdatum: Mittwoch, 30. Juni
Redaktionsschluss: Mittwoch, 23. Juni, 10 Uhr

Juli
Keine Ausgabe

August
Erscheinungsdatum: Mittwoch, 25. August
Redaktionsschluss: Mittwoch, 18. August, 10 Uhr

September
Erscheinungsdatum: Mittwoch, 29. September
Redaktionsschluss: Mittwoch, 22. September, 10 Uhr

Oktober
Erscheinungsdatum: Mittwoch, 27. Oktober
Redaktionsschluss: Mittwoch, 20. Oktober, 10 Uhr

November
Erscheinungsdatum: Mittwoch, 24. November
Redaktionsschluss: Mittwoch, 17. November, 10 Uhr

Dezember
Keine Ausgabe

